

もっと知って欲しい！
魅力ある農業のこと。
JAのこと。

2019 12
vol.297

あとこれ



JAグループ京都は、京都マラソン2020を応援しています。



より長く、より太く、 りっぱな当尾ごぼうを求めて

木津川市 廣中 孝教さん (68)

11月の中旬になると、
木津川市加茂町^{とうの}当尾
地区特産の伝統野菜
「当尾ごぼう」の収穫
が始まります。

栽培の喜び

京都府と奈良県の県境
に位置する木津川市加茂
町当尾地区で当尾ごぼう
を栽培する廣中孝教さ
ん。子どもの頃から父の
手伝いで栽培に携わり、
約7年前までいっしょ
に取り組んでいました。
仕事を定年退職してか
ら1人で本格的に農業
に従事するようになり、
現在約10aで、毎年約
500kg近くのごぼうを
出荷します。

廣中さんは、まだ父と
作業をしていた当時の栽
培の大変さについて、「今
は重機を使って深く穴を
掘り、土作りや収穫をし
ているが、昔は鋤^{すき}やシャ



ベルで収穫作業をしていた。深く穴も掘れないため、かがむ姿勢が多く大変。2人で作業しても栽培面積5aが精一杯だった」と振り返ります。また、本格的に栽培を始めてから2年目に収穫したごぼうが、過去と比べてあきらかに良いできで驚いたと廣中さん。「ちょうど重機を導入した次の年で、それにより土作りの段階で土がよく混ぜられたのが良かった。それからより形が良く長いものを求めるようになり、毎年どのようなごぼうができていくのかと、栽培の楽しみと喜びを感じています」と話します。

ごぼうの魅力を生む

「当尾ごぼうの魅力といえは、まずは香りと柔らかさです。堀川ごぼうのように『ス』という空洞がほとんど無く食感がしつかりしていて味わい深い。皮をむかずに食べるとより香りが豊かです」と廣中さん。さらに、「とにかく希少価値が高いです。生産者が少ないため生産量も少ない。一説には幻のごぼうといわれているみたいですね」と笑顔で話します。そんな、おいしいごぼうを栽培するためのポイントを廣中さんは次のように挙げます。



重機で穴を掘る廣中さん



ひげ取り機を体験

「どの農作物でも同じですが、やはり土作りが大切です。ごぼうの場合には深くしっかりと掘り起こし、よく混ぜること。雲母が入った土が適しているごぼうがまっすぐ大きく生長します。当尾地区にはそんな土が多くあります」といい、施肥の調節についても「葉が伸びすぎないようにタイミングを見て片方ずつ肥料をやります。やりすぎは禁物です」と話します。

毎年、より太くて長いごぼうの栽培への探究心を欠くことはありません。

今後の取り組み

J Aのごぼう部会は現

在17人が所属。その中で部会には欠かせない存在の廣中さん。部会は情報交換の場としても必須だといいます。

また、昨年部会では新しい試みとしてごぼうのひげ取り機の導入に踏み出しました。部会で行われたひげ取り機実演会では、ごぼうの皮がめくれやすくなるなど改良点もみられました。本格的に稼働すれば10倍近くの時間短縮になるといいます。

部会員として、そして当尾ごぼう生産者として廣中さんは、「昨年はJ Aを通じて部会から初めて東京(豊洲)に向

け、当尾ごぼうが出荷されました。私たち地元のごぼうにどのような反響があるのか、今後ますます楽しみます。体力が続く限りごぼうの生産と出荷に取り組みたい」と話します。加えて、「ただ、地元で当尾のごぼうを待つてくださっている皆さんにしっかりと届けたいことが一番大切です。J Aの農業祭でもいつも行列を作って楽しみにしてもらっていますので」とまだまだこれからも、地元消費者をはじめ皆さんに感謝の気持ちを届けていきたいと廣中さんは話します。

一言

廣中さんは加茂支店で多方面において活躍いただいています。これからも、ごぼう作り頑張ってください。

加茂支店
支店長 森田千昌

TOPIC YAMASHIRO

やましろ地域農業振興にむけて取り組んでいます

令和の大嘗祭 山城産農産物を献上

皇位継承に伴う伝統儀式の大嘗祭が14日夕から15日未明にかけて、皇居・東御苑で行われました。天皇1代に1度きりの行事に向け、全国から自慢の特産品が供納されました。

京都府からは献上する齋田米や精粟の他に「献物」と「庭積の机代物」を供納。山城地域から献物として「聖護院大根」「えびいも」「宇治茶」の3品目、そして、庭積の机代物として「原木しいたけ」1品目を宮内庁に納めました。

今回えびいもを出荷した京田辺市在住の奥西貞幸さんは、「声がかかった時はおどろいたが、名誉あることだと思った。えびいもの選別・仕上げにはかなり気を使った」と話しています。

府内5JA管内の生産農家が栽培の管理を徹底し、この日のために栽培してきたもので、高級のものを供納することができました。



供納された農産物4品目

女性部役員と 役員懇談会

10月24日に女性部は、支部長とJA常勤役員との懇談会を開き、JAの取り組み、JAへの要望事項などについて意見交換しました。

開会にあたり女性部の植村和子部長は「各支部の意見要望をしっかりと伝え、実りある会になれば幸いです」とあいさつ。

懇談会では、①会合時に組合長や役員からJAの情勢や日本の農業状況を説明してもらえるので解り易い、②サークルを立ち上げるための活動費を出してほしい、③農協観光の提案が各支部の活動と



意見交換の様子

重複しないように企画してほしい、など多くの意見要望が寄せられました。

JAでは、いただいた意見要望に応え、今後のJA事業運営に反映させていきます。

総代懇談会で 意見交換



JA事業・運営について
意見交換できる貴重な機会

11月19日、21日、22日の3日間にかけて基幹支店11支店で第49回基幹支店別総代懇談会を開きました。

今回の総代懇談会では、2019年度上期の事業報告ならびに各事業の下期重点取組事項など

山城産米食味コンテスト 44点の米集まる

J A事業について報告しました。
また、各会場でお寄せいただいた
ご意見・ご要望につきましましては、

会場で回答させていただくとも
に、理事会で協議・検討したうえで
J A運営に反映させてまいります。

られました。

消費者のニーズに応える良食味米
生産と、良食味米生産に対する意識
の向上、生産技術の普及定着を目的
に、山城産米改善運動推進本部（事
務局・J A京都やましろ）は今年初
めて「山城産米食味コンテスト」を
実施しています。

2次審査には日本穀物検定協会
お米アドバイザーなど外部審査に
よる外観・実食審査が行われ、最
終的に入賞者を決定します。

8月から応募を開始し、良食味
米生産に取り組む山城地域の生産
者から選りすぐりの米44点が集ま
り、1次審査で、食味計、穀粒判
別機等の機械審査で8点までしほ

J Aでは、日本穀物検定協会
による「特A」評価獲得をめざ
しており、今回の「山城産米食
味コンテスト」が生産者の良食
味米生産に対するさらなる意識
の向上につながることを期待し
ています。



一次審査の様子

組合長つうしん

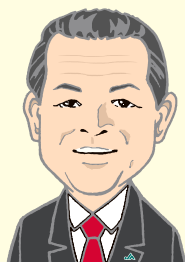

2019.12

代表理事組合長
とがわひろよし
十川洋美

この度、アメリカにおける全農グループの事業展開について、全農総代として視察研修する機会を得ました。特に、日本の畜産を支えるトウモロコシ、大豆等の安定調達に当たっている子会社の全農グレイン(株) (1973年3月設立)の取り組みに感銘を受けました。日本の畜産飼料の自給率27%にあって、競争力をもって穀物をアメリカの生産者から日本の畜産農家に安定して供給する見事なサプライチェーンを確立しています。

米国の中西部のコーンベルト地帯の穀物を年間1800万t集荷するのにミシシッピー川流域を網羅する104カ所の穀物エレベーターを持つCGB社を1988年に買収(伊藤忠商事と合併)、ミシシッピー川を解^{はしけ}などで川下のニューオーリンズの全農グレイン輸出エレベーターに集積をしています。米国から輸出される穀物の約6

割がニューオーリンズ港で船積みされますが、全農グレインの船積み数量は世界一を誇っています。

米国のトウモロコシは、約4割が国内飼料向け、約4割がエタノール加工用、残る2割の多くが輸出用で一部が食品仕向けとなっています。トウモロコシ価格を維持するためにガソリン車に10%のエタノール混合を義務付けたことで、近年25kg当たり2~3ドルであったものが3~4ドルに高騰しています。

全農もより安価な飼料を求めてブラジル、アルゼンチンをはじめ世界各地に調達ネットワークを広げており、全農グレインの日本仕向けは取扱量の30%に止まり、他は世界各国へと販売力を強化してきています。

トウモロコシの92%、大豆の94%が遺伝子組換え種子での栽培ですが、全農グレインは、日本の生協等の要請に応じて非遺伝子組換え穀物の調達にむけ農家と契約し、集荷段階で検査を徹底するなど分別流通システムを確立しています。このことは、世界最大の穀物メジャー、カーギル社等にとっては収益最大化の邪魔にしかならず、対日穀物輸出の大宗を管理している全農グレインを吸収(合併)したがつているようです。

穀物メジャーとしてのぎを削って頑張っている全農グレインの社は「Do the right thing (人として正しいことをしよう)」です。米国においても協同組合の精神を貫こうとしている全農グレインにエールを送りたいものです。



地域の話題

やましろのつどい 杉良太郎&伍代夏子二人のコンサート

10月26日、JA京都やましろのつどい「杉良太郎&伍代夏子二人のコンサート」を文化パーク城陽(城陽市)で開催。朝と夕方2回にわたって行われ、約1,800人が歌声に酔いしれました。

2人はお互いに入れ替わりながら次々に持ち歌を披露。トークや舞台の台詞も交えながら合わせて18曲を歌い、来場者に笑いと感動を届けました。

来場者からは、「2人ともとても素敵な方でした。来て良かったです」と喜びの声があがっていました。



二人そろって感動のエンディング

地元特産の梅谷だいこんが人気



やましろ管内各地でJA祭り! 今年も華やかに開催中!

11月から12月にかけて、管内各地でJAまつりが開かれています。11月16日には木津支店がSUPER CENTER PLANT木津川店の駐車場で「秋まつり」を開催。地元特産品の梅谷だいこんや新米の販売、その他農産物などのPRコーナーが設けられるなど大変にぎわいました。17日は京田辺市産業祭2019が京田辺市で行われました。

23日には宇治田原町支店と和束茶集出荷場で農協祭が、24日にも井手町の山城多賀フルーツラインで感謝祭が開かれ、多くの地元住民がまつりを楽しみました。

12月もJAまつりにぜひ足をお運びください。

年金友の会が元気に活躍! グラウンド・ゴルフでいい汗を!

10月23日、第20回京都府JA年金友の会グラウンド・ゴルフ大会がサンガタウン城陽(城陽市)で開催。府内5JAで予選を勝ち抜いた18チーム108人が参加、熱戦を繰り広げました。

当JAからは、八幡市Aチーム、宇治田原町Aチーム、木津Aチームが参加、団体の部では惜しくも上位入賞を逃したものの、個人の部において高部晴子さん(木津Aチーム)が5位入賞を果たしました。

大会は、JA年金友の会の相互親睦と健康増進のために毎年行われています。健康長寿をめざし、さまざまな年金友の会の活動への参加をお待ちしています。

はつらつとプレーする年金友の会のみなさん



農林水産大臣賞を受賞した方々

第72回 関西茶業振興大会京都府大会



関西茶品評会褒章授与

11月9日、文化パーク城陽で開かれた第72回関西茶業振興大会で第72回関西茶品評会の褒章授与が行われました。

山城地域から普通煎茶・中窪耕司さん(南山城村)、玉露・京田辺玉露生産組合の山下新貴さん(京田辺市)、てん茶・太田さおりさん(城陽市)が農林水産大臣賞を受賞したほか、11人が特別賞を受賞。京田辺市が5年連続玉露の部で産地賞を受賞しました。

今回受賞した皆さんおめでとうございます。

農福連携で就労支援 いざわファームが特産物を生産

昨年12月に設立された「いざわファーム株式会社」(精華町)では、精神障がいや発達障がいのある人を受け入れ農作物の生産に取り組んでいます。

10月23日にはサツマイモ掘りを行い、利用者4人が参加。「農作業をすることで会話が増え、生活に自信が持てるようになった」と利用者は話します。

また、同ファームではJAが取り組む地域特産物の振興における花菜の栽培もすすめており、活動の場を広げています。



たくさん収穫できました

子どもでも簡単料理! 第5回ちゃぐりんスクール開催!

11月9日、第5回ちゃぐりんスクール「お料理教室」を開き、子どもでもできる料理をテーマに親子8組22人が参加しました。

同スクールで子どもたちが自ら田植え・稲刈りした米を使い、サツマイモご飯をつくりました。おかずには麴を使った鶏肉のソテーや野菜和え、デザートにちゃぐりん掲載記事からのレシピ、焼リンゴを完成させました。

「野菜を切るのが上手くなった」「サツマイモご飯が甘くておいしい」など子どもたちは笑顔で話しました。

来年度も楽しいちゃぐりんスクールを企画しますので、ご参加よろしくお願ひします。

リンゴの切り方を教わる子どもたち



くらしの活動予定

JAの収穫祭2019

12月 7日(土)「ふれあいJAまつり」 場所:JA中宇治支店
12月14日(土)「農協祭」 場所:JA久御山町支店
12月21日(土)「JA年末即売会」 場所:JA精華町支店

12月 7日(土)「JAまつり城陽」 場所:JA全農京都茶市場
12月14日(土)「JA農業祭」 場所:JA加茂支店

参加希望の方は各支店にお電話ください



海賊船で芦ノ湖を堪能

**ママさん大学
伊豆・湯河原・鎌倉・3日間の旅**

11月11日から13日の3日間、第39回J A京都府ママさん大学「伊豆・湯河原・鎌倉・3日間」が行われ、女性部員50人が参加しました。

1日目は伊豆のフルーツパークでみかん狩りを体験。2日目はケーブルカーで箱根十国峠を堪能し芦ノ湖では海賊船に乗船。3日目は鎌倉で鶴岡八幡宮や鎌倉大仏の見学を楽しみました。

特に2日目の箱根十国峠の

展望台から見た世界遺産の「富士山」は美しく、多くの参加者の目を奪っていました。「富士山を見るのは初めてではなかったけれど、今日の富士山は一番きれいでした」今回、富士山を見ることができただけでも「大満足」と喜びの声があがっていました。

次回のママさん大学は40回目の節目を迎え、ハワイ旅行を企画しています。無理なく計画的に参加いただくための「ママさん大学定期積金」も案内していますのでお近くのJ A窓口までお問い合わせください。



展望台から見た富士山



鶴岡八幡宮をお参り

女性部の活動



こんにゃく作り教室
(11/1・加茂支部)



ハーバリウム教室
(10/29・宇治市支部・西宇治)



料理教室
(11/9・フレッシュミズ田辺支部、宇治田原町支部)

家の光 12月号 今月の読みどころ

今月のおすすめは32ページ「脱マンネリ!半日で作るカジュアルおせち」です。定番おせちに洋風ごちそうレシピを加えた手間いらずの全7品をご紹介します。大みそかに7品作れるタイムスケジュール付き。

12月号 (定価 1,027円)



女性大学美^ミist^{スト} 第2回講座は(株)ワコールから

10月23日、女性大学美istは、(株)ワコールから講師を招き「美しさのための下着選びと美しさを保つ姿勢・歩き方講座」を開きました。

講座では、年齢による体型の変化に合わせた下着の選び



(株)ワコール講師のためになる講座

方や胸囲などを測定し、下着のサイズをアドバイザーする個別相談も行いました。

受講生は「体型の悩みの相談など、お店で話しにくいところが気軽に相談できて良かったです」と笑顔で話しました。

次回の講座は絵手紙教室です。秋の味覚やクリスマス飾りを色とりどりに描き、大切な人に想いを伝えましょう。

女性大学は途中からの受講も可能です。随時参加の募集を行っています。本店・ふれあい課(0774-16211200)まで気軽にお問合せください。

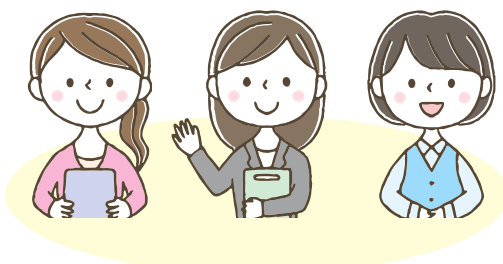

撮影：(公社)日本写真家協会 櫻井浩一朗



〈女性部料理フェスタ京田辺支部のレシピより〉

材料(4人分)

- えびいも団子
 - えびいも.....250g
 - 米粉.....60g
 - もち粉.....20g
 - 塩.....少々
- ピーナッツみそ
 - ピーナッツ.....25g
 - みそ.....35g
 - 砂糖.....20g
 - みりん.....大さじ1

作り方

- えびいも団子
 - ① えびいもを茹でて皮をむき、よくつぶす。
 - ② ①に米粉・もち粉・塩を入れてよくこねる。
 - ③ ②を丸めて沸騰したお湯に入れて浮き上がってきたらザルにあげ、フライパンで焦げ目をつけたら盛り付ける。
- ピーナッツみそ
 - ① ピーナッツは包丁で粗めに刻み、フライパンでから煎りし、一旦取り出す。
 - ② フライパンにみそと砂糖とみりんを入れ、焦がさないようにつやが出るまで練る。
 - ③ ②に①を混ぜ合わせてできあがり。

げんきっ子 あつまわー!

木津川市
まっおが
松岡 英那さん(6歳)



「ごほん・お米とわたし図画コンクール 近畿農政局長賞を受賞しました」

今年の夏休みにおじいちゃんとおばあちゃん、マミーとタデー、そして私の5人で稲刈り

をしました。絵はコンバインに乗っている様子で、場所は当尾にある田んぼです。

手で稲を刈ったり、いっしょにコンバインに乗せてもらったことが楽しくて、その思い出を絵に描きました。普段から絵を描くことが好きだったので、こつこつと賞をもらえたことは、おどろいたけど本当に嬉しかったです。

それに私はピアノを習っていて、ピアノを弾くのも大好きです。将来はピアノの先生になりたいと思っています。

これからも絵やピアノ、いろいろなことに楽しみながらがんばっていききたいです。

近畿農政局長賞



楽しかった夏の思い出を絵に

地域の方々に支えられるデイサービス(えがおの里)



J A 京都やましろデイサービスセンターが皆さんのお蔭をもちまして、1年半無事に経過いたしました。感謝しております。

今年の秋は、えがおの里の畑で大きなサツマイモが収穫でき「大きなイモもあれば、親指ほどのイモもあるなあ」と利用者さんからは感嘆の声が畑に響き渡っていました。そして、収穫したサツマイモでサツマイモご飯を楽しんでいたいただきました。

また、昨年引き続き11月2日(土)に草内区の「菊花展」の鑑賞に出かけました。パイプ椅子も用意していただき、菊の説明も伺い「ほう!今年も見事な菊ばかりやなあ」とこの日も皆さん目の保養ができ、また長生きできると大喜びで菊

花展を後にしました。

「菊花展」では地域の方々とお話をして菊の情報などを話してコミュニケーションを図り、交流を重ねてきました。1年半を経過して、地域の方々の協力があってえがおの里は運営できています。実感し、本当に感謝のみです。

今後もどんどん街の中へ出かけていきたいと思っていますので、私たちを見かけたら言葉をかけてください。



▲菊花展で記念撮影



えがおの里の畑で収穫

キラリ★マイライフ

宇治田原町

中村 俊機 さん(76)



『とにかく笑ってほしい!!』

約20年前、まだ電車の駅長をしているときに「生涯地域の役に立てることをしていきたい」という思いを抱き、出会ったのが大道芸でした。1年間教室に通い大道芸を身につけ、以降地域のイベントや施設の催し物に参加しています。

ひとりで芸を披露することもあります。教室に通っていたときの仲間と結成した「ボン・クラウン」で活動することが多く、ペンシルバルーンやジャグリング、パントマイムなどでお客さんに楽しんでもらっています。

「ひとりで笑ってもらえれば」「少しでも多くの笑顔をつくりたい」そんな思いでこれからも仲間といっしょに活動していきたいです。

農業を拓く協同組合

J A と 農 業

監修=JCA
(日本協同組合連携機構)

J A が進める「米の消費拡大」

日本人の米の消費量は減少傾向にあります。単身世帯や共働き世帯が増える中で、中食・外食業者等が求めるいわゆる業務用米の需要は増加傾向にあります。JAグループでは、こうした需要への対応を生産者と一体となって進めており、例えば回転寿司チェーン向けには適度な粘りやほぐれやすさを持つ品種、加工米飯メーカー向けには大粒で粘りが少ない品種を選定し、契約栽培に取り組んでいます。近年では国外の需要にも目を向け、輸出の具体化に向けた取り組みを強化しています。

一方、消費者の関心を高めることにも力を入れており、全国レベルでは全農がウェブサイト「NO RICE NO LIFE PROJECT」、全中がウェブサイト「とれたて大百科」を運営しており、米の魅力を総合的に発信しています。また、日本の食卓と豊かな国土を支えてきた稲作農業を学ぶ機会として、次代を担う子どもを対象とする「バケツ稲づくりセット」の配布、「『ごはん・お米とわたし』作文・図画コンクール」などにも取り組んでいます。

語句解説

【米】(こめ)

日本の農業産出額(2017年度)は9兆3787億円。そのうち、米は1兆7456億円です。主食用米の収穫量は730万6000[㌧]。米の1人当たり年間消費量は、ピークの1962年度の118.3[㌧]から一貫して減少傾向で推移し、2017年度は54.2[㌧]となりました。業務用米の需要拡大等は見られるものの、主食用米のトータルでの需要量は毎年8万トン程度のペースで減少が続いています。こうした状況の中で、飼料用米や米粉用米など主食用米以外の米に取り組む動きが広がっています。

米の年間1人当たり消費量の推移

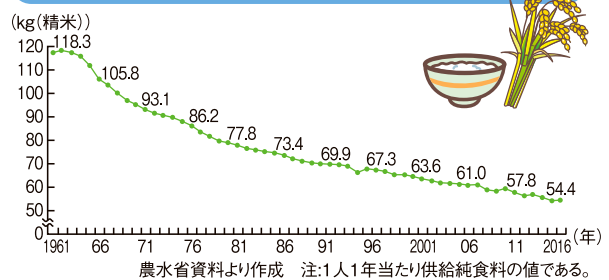

子ども向け「バケツ稲づくりセット」の取り組み



平成元年(1989)年より始めた「バケツ稲づくりセット」は延べ1000万人を超える子どもたちに配布しました。

ウェブサイトで情報発信



おにぎりを食べてダイエットする方法などを全農のウェブサイトが発信しています。



耕そう、大地と地域のみらい。

2020
年度

水稲苗の予約 申込受付中!

●料金 (税込・予約価格)

- うるち苗… 緑化苗: **580円**/箱
 … 硬化苗: **944円**/箱
 もち苗 … 緑化苗: **684円**/箱
 … 硬化苗: **986円**/箱

※緑化苗につきましては10~15日程度の硬化期間が必要となります。

●標準箱数と対応機種

- 標準箱数…18~20箱/10a
 播種形態…平播き
 対応機種…クボタ、ヤンマー、三菱、
 井関製田植機 各種

申込締切日 2020年1月31日金

お申し込みは期限内にお願いいたします。

お問合せ・お申し込み方法 JA支店窓口へお電話ください。

2020年
春用

肥料・農薬 予約申込受付中!

以下の7品目を特別価格で予約販売いたします。数に限りのあるものもございますので、お早めのご予約をお願いいたします。

低コスト化学肥料 14-14-14 通常価格1,638円のところ ▶**1,270円**(税込)
 京都やまし有機 200 通常価格3,135円のところ ▶**2,730円**(税込)

楽エコ 通常価格3,080円のところ ▶**2,520円**(税込)
 油粕(太田) 通常価格2,266円のところ ▶**1,690円**(税込)

油粕(抽出) 通常価格1,430円のところ ▶**999円**(税込)
 園芸有機 A801号 通常価格2,310円のところ ▶**1,980円**(税込)

アヅリキッド 413 通常価格5,406円のところ ▶**4,000円**(税込)

申込締切日 2020年1月31日金

お申し込み、お問い合わせは支店経済窓口まで

直売所 イベント情報

- 五里五里市 ☎0774-53-0072
 14日⊕・15日⊕ 年末大売出し ぜんざいの試食
- 四季彩館 ☎075-983-8181
 21日⊕~27日⊕ 年末売出し
- にこにこ市 ☎0774-63-6677
 20日⊕~30日⊕ 年末フェア
- なごやか市 ☎0774-82-2046
 1日⊕~2日⊕ みかんフェア
 地元産みかんの販売
 21日⊕ 年末感謝フェア
 地元産野菜や果物を販売
- 307ふる郷市・宇治茶の郷 ☎0774-88-2629
 7日⊕~8日⊕ ふるさとぜんざい
 ぜんざい無料接待、ほうじ茶つめほうだい、etc
- グリーンマーケット精華 ☎0774-94-5698
 愛菜館 ☎0774-72-5459
 3日⊕ 地産地消のとん汁 とん汁のふるまい
 15日⊕ 餅つき大会
 21日⊕ 年末大売出し
- 花野果市 ☎0774-72-0080
 25日⊕~29日⊕ 年末フェア
 お正月用品、花などの販売

医療法人徳洲会 宇治徳洲会病院

がんフォーラム開催のご案内

日時: **12月15日**日

場所: 京田辺市商工会館
 京都府京田辺市田辺中央4丁目3-3
 TEL 0774-62-0093

入場無料
申込不要

講演医師
 青木 昭和(婦人科)
 伊東 真哉(呼吸器外科)
 羽生 恭子(薬剤師)

Ryu Miho
 コンサート
 も開催します

※相談・体験コーナーも
 ございます

京都府内
3JA
合同

婚活イベントを開催します

日時: **2019年12月15日**日

場所: 京都タワーホテル9階
 「飛雲の間」

時間: 11時~16時(予定)
 (受付10時30分~)

内容: クリスマスリース作り・
 交流会

参加費: 男性5,000円
 女性3,000円

参加資格

30歳~50歳くらい
 までの未婚の方
 男性 JAの組合員
 またはご家族
 女性 制限なし

お問い合わせは 0774-62-1200 JA京都やまし本店ふれあい課まで



「あなたの声を聴かせてください」運動の主な内容

「あなたの声を聴かせてください」運動を通じて組合員や利用者の皆さんのさまざまなご意見・ご要望をいただき、事業運営に反映させていただきます。

定期貯金期日のご案内・定期積金期日のご案内の発送終了はやめて欲しい。再開して欲しい。高齢なのでネットなどが解らない。

☺ 定期性貯金(定期貯金・定期積金)の「期日のご案内」については、JAバンクの方針から2019年10月31日作成成分をもって発送を終了させていただきました。「期日のご案内」の内容は、満期日・中間払日などの契約内容となっており、「期日のご案内」の発送終了後は、通帳・証書に記載の元金・預入期間・満期日・利率をご確認いただけますようお願いいたします。またご不明な点は、各支店窓口へお問い合わせください。

ネットバンクが複雑で、やり方を教えてもらっても、一人で使うときは不安がある。

☺ ネットバンクの操作方法はJA職員にお問い合わせください。また、JAネットバンクヘルプデスク【0120-058-098】(平日9:00~21:00、土日祝日9:00~17:00)にて丁寧にお伝えさせていただきます。安心してご利用ください。

ポイントについて、どう使えばよいのか?

☺ ご利用ありがとうございます。貯まったポイントは毎年3月末のポイント残高に応じて500ポイントの倍数ごとに指定口座に振り込まれます。また、窓口でのお申し出により500ポイント単位で全農商品券と交換または、500ポイント未満でもポイントに応じた商品と交換いたします。

特別栽培米作りでは、石灰窒素が使えないので、収穫量が年々減って収入に大きな影響が出ている。また、特別栽培米の圃場で、紋枯病がかなり発生していた。紋枯病に対する農薬は使えないので、どうしたら良いのか。

☺ 特別栽培米作り以外の栽培では、石灰窒素をわらの腐熟促進を目的として使用いただいています。特別栽培米では、わらの腐熟促進資材として「わらソイル」で対応いただいています。今後、特別栽培米の収量確保を行うために、特別栽培米のガイドライン内で施肥量の増量を検討してまいります。また、紋枯病に対しては、栽培環境を整えていただきできるだけ農薬の使用を抑えるため、分けつ数を20~23本までとし、風通しを良くすることで病気の発生を抑える栽培でお願いします。

JAの近況

	2019年10月末	2018年10月末
組合員数	32,145人	32,272人
第1号組合員	11,676人	10,056(正)人
第3号組合員	20,466人	22,216(准)人
貯金残高	3,536億8,945万円	3,513億6,866万円
貸出金残高	452億6,261万円	434億9,741万円
長期共済保有高	7,137億8,626万円	7,334億3,392万円
販売品取扱高	46億9,209万円	55億4,138万円
購買品供給高	22億5,747万円	18億9,692万円

理事会報告

(2019年10月31日開催)

(協議事項)

- 2019年度上期決算に基づき、貸借対照表・損益計算書・貸倒引当金・減損会計の計上について審議の結果、適正であるとして承認しました。
- 第9期役員が任期満了となることから第10期の役員候補者を選出し総代会に提案することについて協議決定しました。
- 2019年6月の通常総代会において承認された「経営基盤強化計画」に基づいて購買品配送業務・茶集出荷業務・営農経済体制・燃料配送体制を見直すことについて協議決定しました。

12月の各種無料相談日など

相談日は変更になる場合がございます

予約制



- 予約制です。各開催日の1週間前までに支店備え付けの申込書にご記入のうえ、窓口でお申し込みください。
- 定員になり次第締め切らせていただきます。お申し込み後のキャンセルはご遠慮ください。

税務相談

市原会計事務所	支店	日	時間
市原会計事務所	八幡市支店	10日(火)	午後
	城陽支店	11日(水)	午前
	京田辺支店	11日(水)	午後
	山城支店	12日(木)	午前
	井手町支店	12日(木)	午後
	久御山町支店	18日(水)	午前
	宇治田原町支店	18日(水)	午後

黒木正税理士	支店	日	時間
黒木正税理士	中宇治支店	17日(火)	
	加茂・和東町支店	19日(木)	午前 (会場:加茂支店)
	南山城村支店	19日(木)	午後
	精華町支店	20日(金)	午前
	木津支店	20日(金)	午後

法律相談

中川泰臣弁護士	4日(水) 9:00~本店
近藤正昭弁護士	26日(木) 9:00~本店

お困りごとはまず、JA 総合相談窓口へ

JAは総合事業の強みを活かして、皆様のお困りごとの解決に向けてお手伝いする総合相談窓口を各支店に設置しています。まずは、JA各支店にご相談ください。

お知らせ

即時振込のお取扱い時間の拡大に関するご案内

2019年11月より新システムの稼働を開始し、下記のとおりATM及びインターネットバンキングによるお振込み（即時）の取扱時間が拡大いたしました。15時以降や休日、深夜でもお振込みが可能となり、お振込みのお受け取りも可能となりましたので、ご案内いたします。

サービス	取扱日(※1)	取扱時間(※1)		
		平日・土曜日	日曜日	祝日
お振込	ATM(※2)	365日 8:00~21:00		
	個人JAネットバンク(※3)	365日 0:40~23:40	6:30~23:40	0:40~23:40
	法人JAネットバンク(※4)	359日(※5) 8:00~20:00		
お振込のお受け取り		365日 0:40~23:40	6:30~23:40	0:40~23:40

※1 最大の取扱日・取扱時間です。システムメンテナンスや臨時休止等により、取扱日・取扱時間が異なる場合があります。 ※2 ご利用のATMにより、ご利用可能日、稼働時間が異なる場合があります。
 ※3 携帯電話(ガラケー)は、対象外となります。 ※4 伝送サービス(総合振込、給与・賞与振込等)は、対象外となります。 ※5 1月1日~1月3日および5月3日~5月5日が休止日となります。
 ※詳しくはJA京都やましろホームページをご覧ください

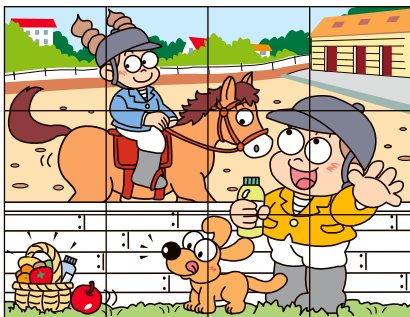

正解者の中から抽選で10名の方に「図書カード500円分」をお送りします。

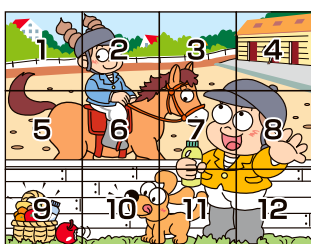

下のイラストには上のイラストと違う部分が5カ所あります。間違っている部分を左の枠内の数字で探してください。

前回の答え「4,5,6,7,12」でした。
応募締切は12月15日です

ま
ち
が
い
さ
が
し

第23回

やましろの四季

フォトコンテスト
 入選作品のご紹介

パンチャ



優良賞・JA京都中央会長賞

「秋たけなわ」

表 弘明さん
 撮影場所・宇治田原町



おたより

JAへ秋の肥料の申し込みに。すると、店頭に「家の光」の8月号があり、「イチジク」のいろいろな料理方法が載っていました。早速本を買って求め「イチジク」のデザートをつくり、近所の方々を試食をしていただいています。また、「おしゃれモンペ」もつくろうと壁紙をつくりました。好みの生地が見つければと思っています。

木津川市 坂本佳津子さん

新米の季節がやってきました。若い方が楽しんで農作業をやっておられる姿が素晴らしい、これからも自分らしく頑張りたいと思います。お米をおいしくたくさん食べるようにしたいと思います。

宇治田原町 安富英子さん

88歳になる母と秋冬の野菜の種をまきました。ダイコン、ニンジン、ホウレンソウ、コマツナなどの種をまきました。母も元気に畝づくりをしてくれました。とても88歳に見える元気の良さです。このように畑仕事をするので足腰が達者なのだと思えて感じさせられます。いつまでも元気でいてほしいと願っています。

精華町 中村年江さん

さまざまな活動や人の姿のイキイキした感覚、いつもうれしく良い刺激となります。

笠置町 宮崎典子さん

10月号「おたよりコーナー」の「サトイモの花」を初めて見ました。カラーのよ

うな花なんですね。生で見たいな。

木津川市 黒田和代さん

最近、表紙の写真が素敵でスクラップしたり目につく所に貼ったりして楽しんでいきます。



八幡市 上野則子さん

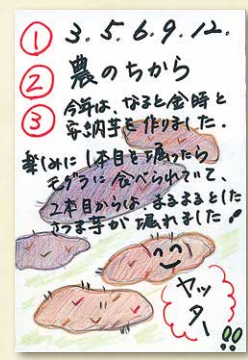

精華町 清水美鈴さん



井手町 古川雅子さん

す。イチジクの表紙も素敵でした。楽しみにしています。

京田辺市 島田久美子さん

家庭菜園で慈母観音のよいうな長芋が収穫できましたので、おたよりします。珍しいので、しばらく自宅に飾って、近所の方にも見てもらいます。



京田辺市 奥田 豊さん



八幡市 竹中美津子さん



木津川市 後藤喜美子さん

クイズの答え・お便り・イラストなどはこちらまで

※お寄せいただきましたお便り、eメールの個人情報につきましては、おたよりコーナーの目的以外には、使用いたしません。

- ①クイズの答え
 - ②関心を持って読んだ記事
 - ③お便り・イラスト・写真など
- おたよりコーナーなどで紹介する場合があります。(ハガキ裏面)

610-0331 京田辺市田辺鳥本1の2
JA京都やましろ
ふれあい課宛
あなたの住所氏名

当選者発表

- 久御山町 宇治田原町
精華町
木津川市
和束町
南山村村

- (295号)
山田とみ子
澤田文子
岡本真由子
岡本松子
千葉初代
中米福一
米田まゆみ
稲垣まゆみ
奥森かづ子

表紙写真

加茂支店のJA農業祭(昨年)
当尾ごぼう売り場には毎年長い列ができます。

編集後記

「あつれ」をきっかけに懐かしい出会いがあったなどうれしい声が届いています。今後とも「あつれ」をよろしく願います。(き)

✉ eメールアドレス: atore@ja-yamasiro.com

ウィンターキャンペーンで定期貯金を預け入れ、地域の農業振興や地域社会に貢献しましょう。

貯金高は信頼の証

J Aバンクの貯金残高は1003兆2千億円(2019年3月末)にのぼり、信用金庫に次いで10.3%と国内シェア3位の金融機関に成長しました。

当JAは2011年以降、毎年100億円を超える貯金をお預けいただいております。また、貯金高の伸び(2019年10月末)と大きく伸ばしています。また、貯金高の伸長とともに、組合員数も2012年以降、毎年1,000人を超える地域住民のみなさんが組合員加入してJAに貯金をお預けいただいております。

まさに、JAの貯金高は、組合員や地域住民のみなさんからの「信頼の証」なのです。

安心できるJA

JA貯金の運用は、農林中央金庫に預金するほか、自動車・教育ローンや住宅ローンなど組合員への融資や国債など安全な有価証券で運用しています。

また、みなさんの大切なJA貯金は、2重、3重のJAバンク・セーフティネットを守られているほか、JAは、京都府の検査、

全国監査機構監査の受検や内部監査等でも厳しいチェック体制によって健全経営に取り組んでいます。

農林中央金庫の役割

農林中央金庫は、JA、JF(漁協)など農林水産業の協同組織で、農林水産団体や農業法人、農林水産関係企業や一般企業への融資、グローバルな金融市場で国際分散投資を手掛け、その運用益をJAに還元することで、各JAの収益源の柱となっています。

【貯金残高と組合員数の推移】

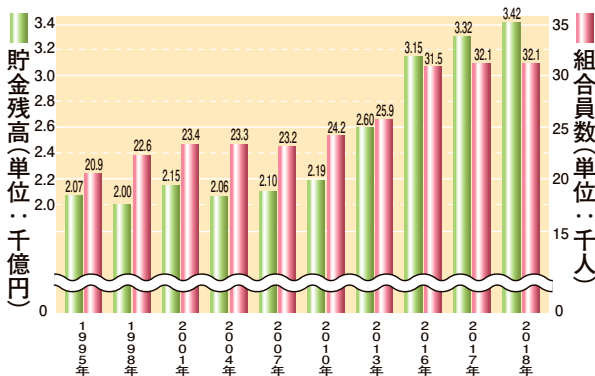

【貯金の運用先割合】

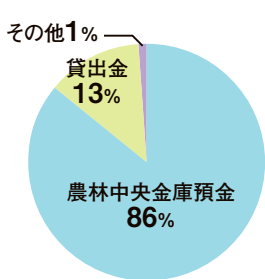

【貸出金融資先割合】

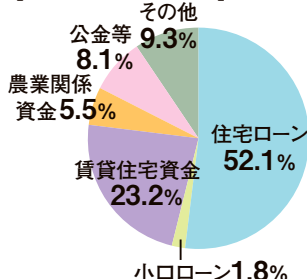

【2019年度農業関係資金の推移】

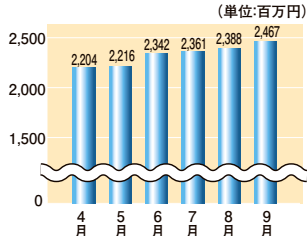

地域農業・社会に寄与

当JAは、地域農業の発展に向けて、担い手農業者や農業法人などに農業融資資金として提供し、近年大幅に増加しています。また、各種ローンや事業用融資を通じて組合員の生活や事業運営に貢献しています。

さらには、地方公共団体の資金需要にも活用いただいております。まさに、地域金融機関として私たちの住んでいる山城地域の農業をはじめとした地域社会の

発展に寄与するなど、山城管内で資金が循環しています。

ひとりひとりのために、万人はひとりのために

今年も11月1日からJAのウィンターキャンペーンがスタートし、多くの方々にご利用いただいております。

金利0.1%のお得な定期貯金(1年定期・自動継続)でJAにお預けいただくことは、地域貢献の一助になりますので、ぜひお預入れください。

JAバンク・セーフティネット



①破綻未然防止システム

厳しい自主ルールで経営改善等をはかり、JAの経営健全性を維持する仕組み。

②貯金保険制度

万が一の資金不足の際に貯金者の保護や資金決済の確保をはかる制度。

